

01. PŁYTKI CHODNIKOWE gr. 4 cm  
 02. PODSYPKA CEMENTOWO PIASKOWA gr. 4cm  
 03. KRUSZYWO KAMIENNE STABILIZOWANE gr. 10 cm  
 04. PODSYPKA PIASKOWA gr. 10 cm  
 05. PODŁOŻE RODZIME  
 06. POCHWYT Ø 50 mm, KOLOR GRAFITOWY  
 07. ŚŁUPEK 50x50x4 mm, KOLOR GRAFITOWY  
 08. WYPEŁNIENIE BALUSTRADY, MONTOWANE W ODSĘPACH 15 cm, KOLOR GRAFITOWY  
 09. ŚCIANKI KONSTRUKCYJNE I SCHODY WG PROJ. KONSTRUKCJI

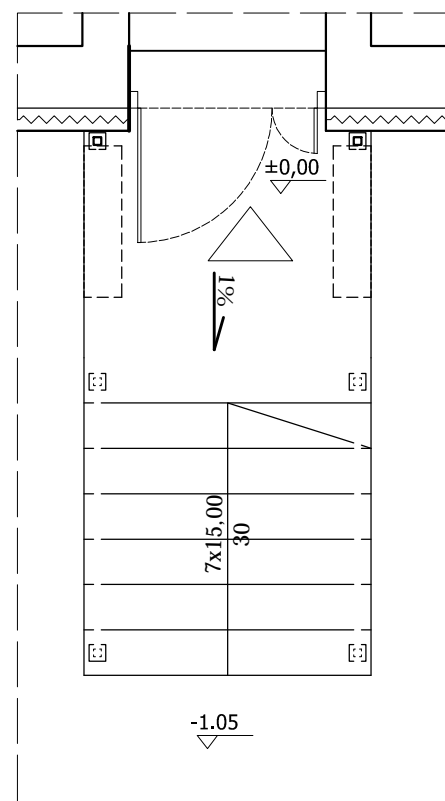
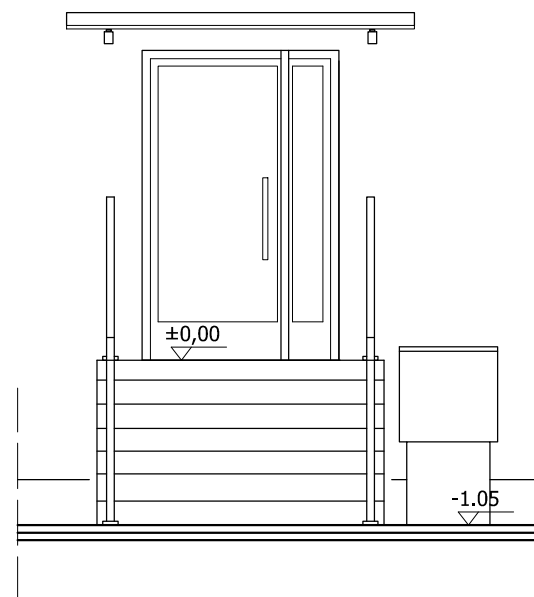

<b>Obiekt:</b> Przebudowa budynków i budowli, budowa kociów dla psów służbowych oraz zmiana sposobu użytkowania fragmentu wiaty na terenie siedziby Komendy Miejskiej Policji w Słupsku Słupsk, Al. 3 Maja 1, dz. nr 120/2, obr. 9		
<b>Inwestor:</b> KOMENDA WOJEWÓDZKA POLICJI W GDAŃSKU ul. Okopowa 15, 80-819 Gdańsk		
<b>Rysunek:</b> DETAL SCHODÓW ZEWNĘTRZNYCH BUDYNKU E	<b>Nr rysunku:</b> A-12	
<b>Faza:</b> projekt wykonawczy	<b>Data:</b> 11.2016	
<b>Branża:</b> architektura	<b>Skala:</b> 1:50	
<b>Projektant:</b> mgr inż.arch. Marek Laskowski upr. proj. nr PO/KK/181/2007	<b>Podpis:</b>	
<b>Sprawdzający:</b> mgr inż.arch. Bogumiła Gąsior upr. proj. nr 5181/Gd/92	<b>Podpis:</b>	
<b>Opracowanie:</b> mgr inż.arch. Karolina Spychalska	<b>Podpis:</b>	